

Herdeiros de José Matos Lima

Arruamento

Área de implantação 1400<x<3880 m<sup>2</sup>  
Área de construção (max.) 6687 m<sup>2</sup>

LOTE 14

LOTE 12  
6687,00 m<sup>2</sup>

LOTE 10

**IDENTIFICAÇÃO DE PRÉDIO**

**LOTE 12** ÁREA 6687.00 m2

TITULAR MUNICÍPIO DE ALBERGARIA-A-VELHA  
ARTIGO 8551  
MATRIZ URBANO 4633-P

**CONFRONTAÇÕES**

NORTE LOTE 14  
SUL LOTE 10  
NASCENTE ARRUAMENTO  
POENTE HERDEIROS DE JOSÉ MATOS LIMA

TERRENO DESTINADO A CONSTRUÇÃO  
COM USOS PERMITIDOS EM CLASSÉ DE ESPAÇO DE ACTIVIDADE ECONÓMICA (PDM)

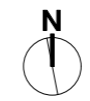

Este desenho é propriedade e criação da Câmara Municipal de Albergaria-a-Velha, ao abrigo do D.L.114/91 a sua reprodução é proibida, sem autorização prévia:

Designação:	<b>LOTEAMENTO C/ OBRAS DE URBANIZAÇÃO (Arruamento estruturante)</b>	Praça Ferreira Tavares, 3850 - 053 ALBERGARIA-A-VELHA	
Local:	<b>Vale da Fonte - ALBERGARIA-A-VELHA</b>		
Dono de Obra:	<b>CÂMARA MUNICIPAL DE ALBERGARIA-A-VELHA</b>	Tel: 234 529 300 Fax: 234 522 225 geral@cm-albergaria.pt	
Morada:	<b>PRAÇA FERREIRA TAVARES</b>		
<p><b>divisão de planeamento gestão urbanística e requalificação urbana</b></p> <p>Fase do Projecto: <b>PROJECTO DE LICENCIAMENTO</b> Desenho N.º: <b>12-HP</b> Revisão: <b>0</b></p>			
Projecto de:	<b>ARQUITECTURA</b>	Nome do Ficheiro: -	
Descrição	<b>LOTE 12</b>	Escala: <b>1/5000-1/500</b>	Data: <b>19/05/2022</b>
	<b>CHARACTERIZAÇÃO</b>	Projectista: <b>e.costa ferreira</b>	Data: Rubrica:
	<b>PLANTA DE LOTE</b>	Desenhador: -	Data: Rubrica:
		Verificou: -	Data: Rubrica:
Substitui:	Aprovou:	Data:	Rubrica: